BEBAUUNGSPLAN der Gemeinde Weilrod

MIT INTEGRIERTEM LANDSCHAFTSPLAN

ORTSTEIL HASSELBACH

für das Gebiet "Bangert I"

BESTANDTEIL DES BEBAUUNGSPLANES SIND NEBEN DER ZEICHNUNG FOLGENDE TEXTLICHE FESTSETZUNGEN

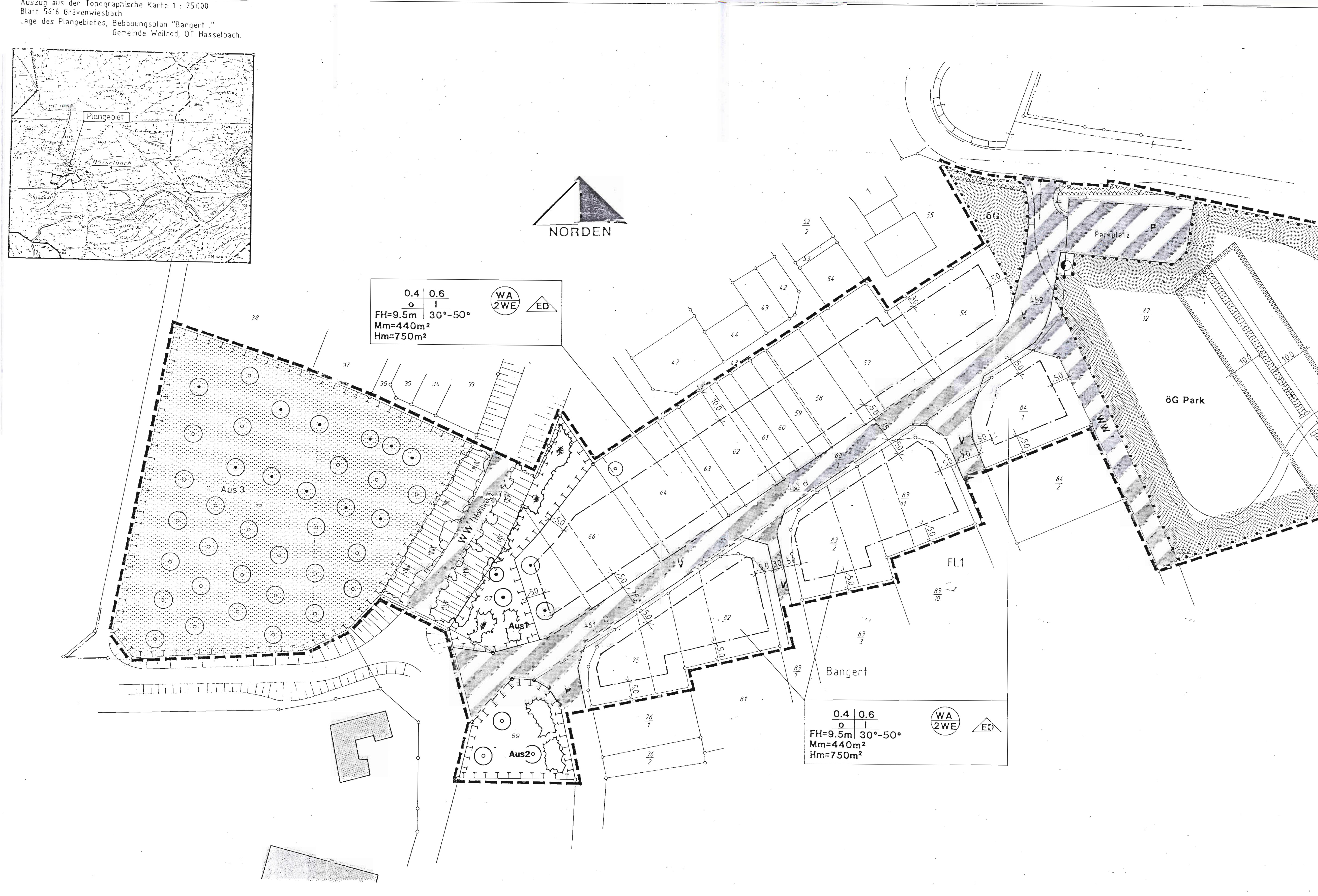

Zeichenerklärung

BAUORDNUNGSRECHTLICHE FESTSETZUNGEN

Verfahrensvermerke

ARCHITEKTUR
STÄDTEBAU
BAUINGENIEURWESEN
LANDSCHAFTSPLANUNG

KONRAD BECK BEHRENDT KÖHLER

Planungsträger: Gemeinde Weilrod

Projekt: Bebauungsplan "Bangert I" OT Hasselbach

Planbezeichnung: Bebauungsplan

Planungsstand: Rechtskräftiger Bebauungsplan

Maßstab: 1:500

Datum: Dezember 1996