

Gemeinde Weilrod

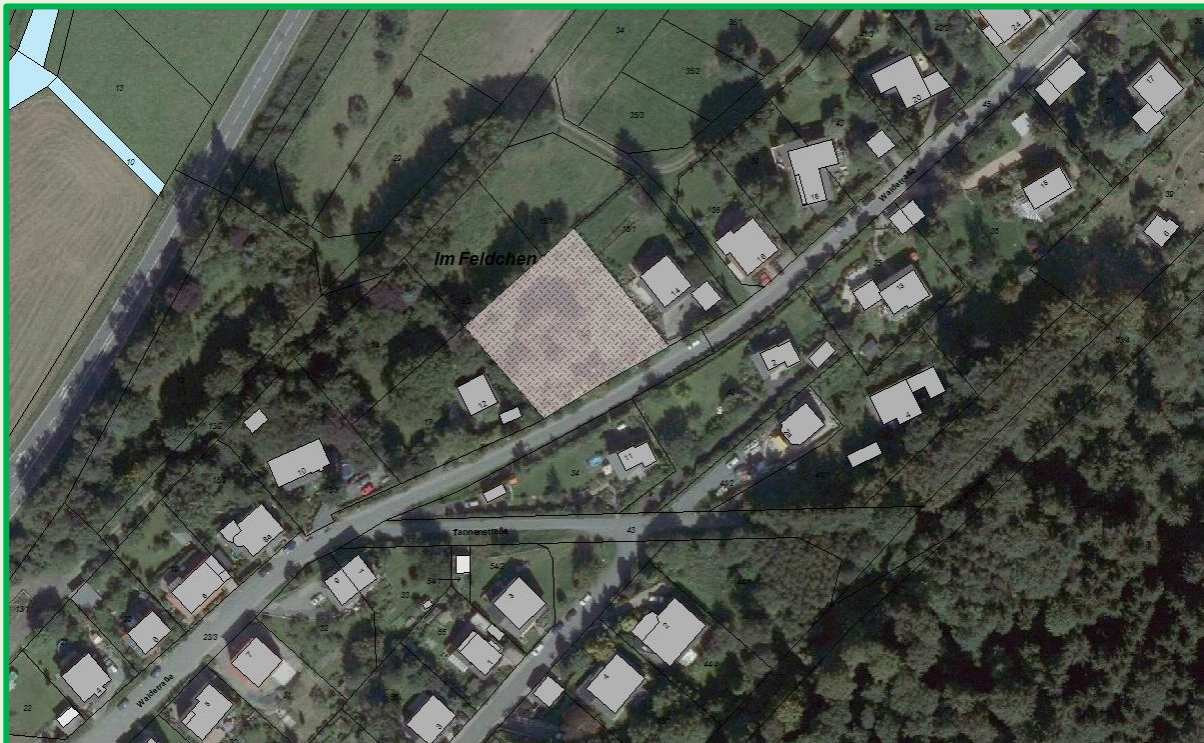

Zum Verkauf stehendes Baugrundstück

Kommune:	Weilrod
Gemarkung:	Riedelbach
Flurnummer:	1
Flurstück-Nr.:	16/2
Straße:	Waldstraße o. Nr.
Lage:	Wohnbaufläche
Fläche:	1.670 m ²
Preis:	VB
Bemerkung:	Schönes Grundstück in Waldrandlage (Keine Durchgangsstraße/Wendehammer). Ist teilbar und kann mit zwei Einfamilien- wohnhäusern oder Doppelhaushälften bebaut werden.



Eigentümer

Name: Lothar Schäfer
Telefon: 06442 22455

Ansprechpartner der Gemeinde

Isabel Bettner
06083 9509-46
bettner@weilrod.de